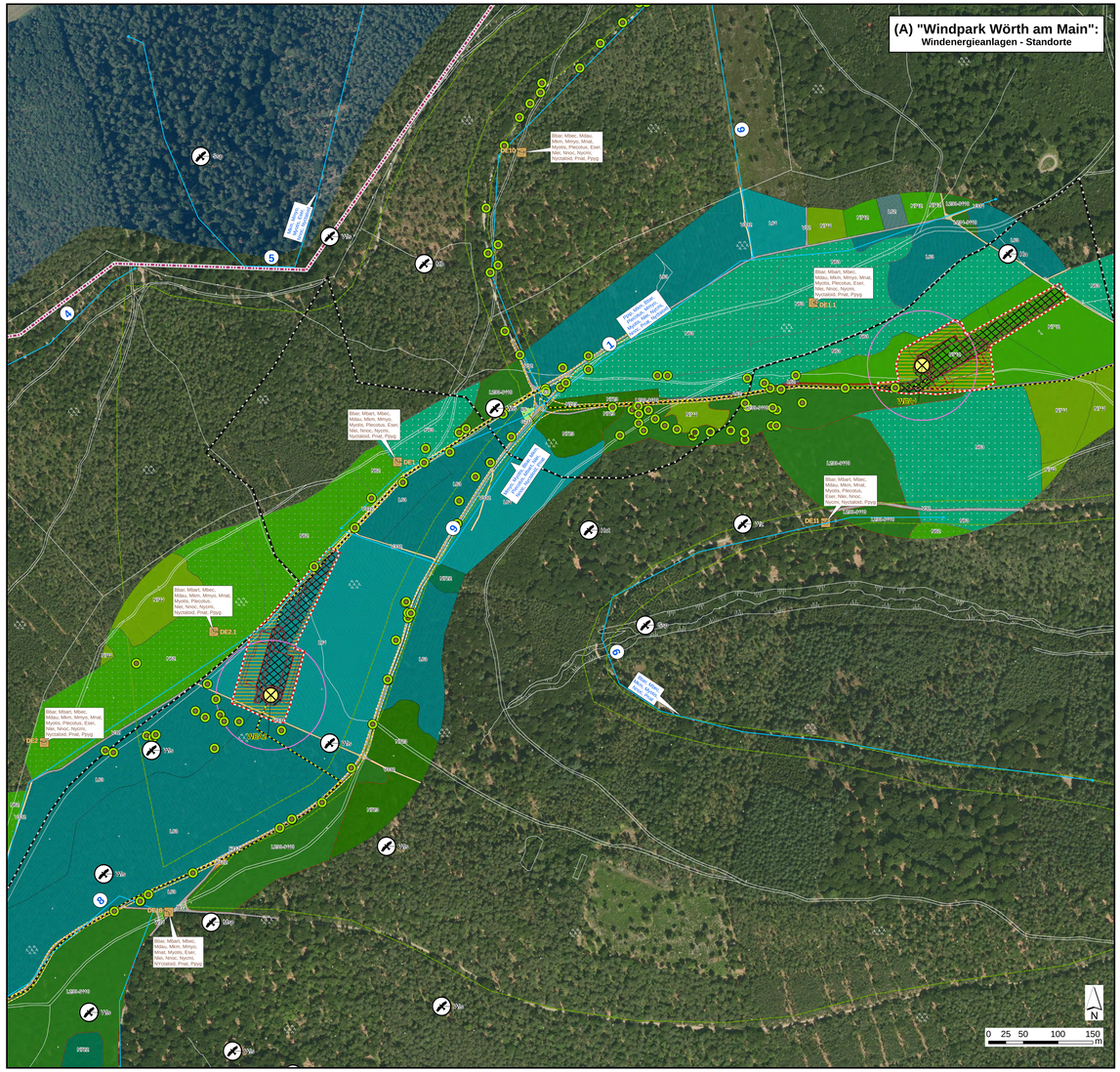

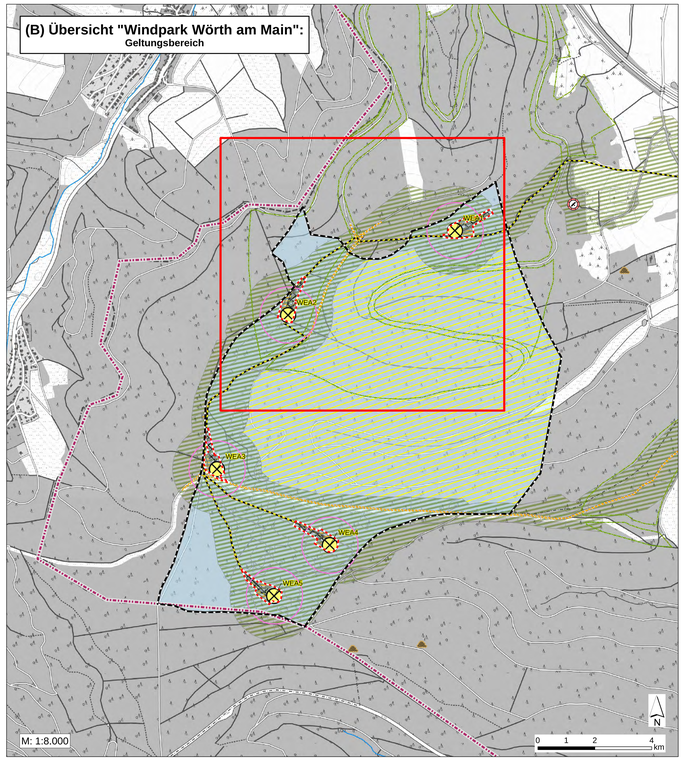

Nachgewiesene Tierarten von BFF, 2021 & BFL, 2018

Darstellung nach vorläufiger Abstimmung (BFF, 2021 & BFL, 2018)

Dargestellt sind ausschließlich Rohdaten der Erfassung von BFF, 2021 & BFL, 2018.

Zuordnung	Kürzel	Deutscher Name	Wissenschaftlicher Name	RL BR	RL Bayern	RL EU	FFH- / VS-Richtlinie	BArtSch-V	§3	EG338/97
Vögel (windkraft-sensible)	Rm	Rotmilan	Milvus milvus	*	V	NT	I		s	A
	Sm	Schwarzmilan	Milvus migrans	*			I		s	A
	WF	Wanderfalke	Falco peregrinus	*			I		s	A
Vögel (nicht windkraft-sensible)	Grsp	Grauspecht	Picus canus	2	3		I	§§	s	
	Grü	Grünspecht	Picus viridis	*				§§	s	
	Sha	Habicht	Accipiter gentilis	*	V				s	A
	Hot	Hohltaube	Columba oenas	*			4(2)		b	
	Mb	Mäusebussard	Buteo buteo	*					s	A
	Msp	Mittelspecht	Dendrocopos medius	*			I	§§	s	
	Ssp	Schwarzspecht	Dryocopus martius	*			I	§§	s	
	Wis	Waldlaubsänger	Phylloscopus sibilatrix	*	2				b	
	Wz	Waldkauz	Strix aluco	*					s	A

Zuordnung	Kürzel	Deutscher Name	Wissenschaftlicher Name	RL BR	RL Bayern	RL EU	FFH- / VS-Richtlinie	BArtSch-V	§3	EG338/97
Säuger (Fledermäuse)	Bbar	Mopsfledermaus	Barbastella barbastellus	2!	2	VU	II,IV		s	
	Eser	Breitflügelfledermaus	Eptesicus serotinus	3	3	LC	IV		s	
	Mbart	Bartfledermaus	Myotis brandtii		2	LC	IV		s	
	Mbec	Bechsteinfledermaus	Myotis bechsteini	2!	3	VU	II,IV		s	
	Mdau	Wasserfledermaus	Myotis daubentonii			LC	IV		s	
	Mmyo	Mausohr	Myotis myotis	!	V	LC	II,IV		s	
	Mfim	Fransenfledermaus	Myotis nattereri			LC	IV		s	
	Mnat	Fransenfledermaus	Myotis nattereri		3	LC	IV		s	
	Nlei	Kleinabendseger	Nyctalus leisleri	D	2	LC	IV		s	
	Nnoc	Abendseger	Nyctalus noctula	V		LC	IV		s	
	plecotus/paur	Braunes Langohr	Plecotus auritus	3		LC	IV		s	
	plecotus/austr	Graues Langohr	Plecotus austriacus	1!	3	LC	IV		s	
	Pnat	Rauhautfledermaus	Pipistrellus nathusii			LC	IV		s	
	Ppip	Zwergfledermaus	Pipistrellus pipistrellus			LC	IV		s	
	Ppyg	Mückenfledermaus	Pipistrellus pygmaeus		V	LC	IV		s	
	Vmur	Zweifarbfledermaus	Vespertilio murinus	D	2	LC	IV		s	

Gefährdung und Verantwortung

RL BRD Rote Liste Deutschland

RL BY Rote Liste Bayern

Gefährdungseinstufung:

1 = vom Aussterben bedroht

2 = stark gefährdet

3 = gefährdet

V = Vorwarnliste

* = ungefährdet

Verantwortlichkeit (außer Vögel):

!! = Deutschland in besonders hohem Maße für den Erhalt verantwortlich

! = Deutschland in hohem Maße für den Erhalt verantwortlich

(!) = Deutschland in besonderem Maße für hochgradig isolierte Vorposten verantwortlich

Verantwortung Vögel (RL)

!!! = Extrem hohe Verantwortung (Global gefährdete Arten oder Arten, deren Weltbestand >50 % in Europa konzentriert ist)

!! = Sehr hohe Verantwortung (Arten, deren globale Population konzentriert in Europa vorkommt)

! = Hohe Verantwortung

Aktueller Erhaltungszustand in Bayern/Hessen/Deutschland:

- günstig
- ungünstig-unzureichend
- ungünstig-schlecht
- unbekannt

Europa [27]

VU = Vulnerable (gefährdet)

NT = Near Threatened (Vorwarnliste)

Schutzstatus

Bundesartenschutzverordnung (BArtSchV)

§ = besonders geschützt

§§ = streng geschützt

EU - Vogelschutzrichtlinie (VS-RL)

I = Anhang I der Vogelschutzrichtlinie beinhaltet nach Artikel 4, Abs. 1, Arten, für die

4(2) = Nach Artikel 4, Abs. 2, der Vogelschutzrichtlinie treffen die Mitgliedsstaaten

EU - Artenschutzverordnung (EG 338/97)

A = Arten, die im Anhang A der Verordnung aufgeführt sind, gelten nach § 7 Abs. 2 Nr. 14

Bundesnaturschutzgesetz (§ 7)

b = besonders geschützt

s = streng geschützt

Fauna

nicht windkraftsensible Vögel

Darstellung nach vorläufiger Abstimmung (BFF, 2021)

- Brutplatz
- Revier

Vorkommen windkraftsensible Vogelarten siehe Karte "Übersicht Schutzgebiete und Großvögel"

Sonstige planungsrelevante Fauna-Strukturen

- Höhlen- und Habitatbäume (BFF, 2021)
- Fledermaustranseкte (BFF, 2021)
- Horchboxen (BFF, 2021)

Vorkommen Schutzgebiete siehe Karte "Übersicht Schutzgebiete und Großvögel"

Verwaltung

- Landesgrenzen
- Landeskreisgrenzen
- Flurstücksgrenzen

Planung

- geplante Windenergieanlagen, mit Nr.
- Flächeneinteilung der WEA-Standorte mit Kranstellflächen und -auslegerflächen (s. Detailkarte (A))
- Rotorradius

Planung (nachrichtlich)

- private Verkehrsfläche: Zuwegung zum geplanten Windpark Wörth
- geplante Kabeltrasse

Sonstige planungsrelevanten Strukturen außerhalb des Geltungsbereiches

- Bodendenkmal (LfU, 2021)
- Naturdenkmal (nachrichtliche Darstellung)
- Erholungswald Stufe II (nachrichtliche Darstellung)

Vorabzug

Der Stadtrat hat in der Sitzung vom 15.03.2021 die Aufstellung des Bebauungsplanes nach §2 Abs. 1 BauGB beschlossen. Der Aufstellungsbeschluss wurde im Mitteilungsblatt der Stadt Wörth am xx.xx.20xx,, Nr. xxxx ortsüblich bekanntgemacht.

Der Entwurf des Bebauungsplans in der Fassung vom 19.07.2019 wurde mit Begründung gem. § 3 Abs. 1 BauGB der 2ek vom xx.xx.20xxbis xx.xx.20xx öffentlich ausgelegt.

Zu dem Entwurf des Bebauungsplans in der Fassung vom 19.07.2019 wurden die Träger öffentlicher Belange gemäß § 4 Abs. 1 BauGB in der 2ek vom xx.xx.20xx bis xx.xx.20xx beteiligt.

Der Bebauungsplan in der Fassung vom xx.xx.20xx lag gem. § 3 Abs. 2 in der 2ek vom xx.xx.20xx bis xx.xx.20xx öffentlich aus. Hierauf wurde im Mitteilungsblatt der Stadt Wörth Nr. xxxx vom xx.xx.20xx hingewiesen.

Die Behörden wurden mit Schreiben vom xx.xx.2021 am Verfahren beteiligt. Sie hatten Gelegenheit, sich bis zum xx.xx.20xx zu äußern.

Der Stadt Wörth hat mit Beschluß des Stadtrats vom xx.xx.xxxx den Bebauungsplan gemäß § 10 Abs. 1 BauGB in der Fassung vom xx.xx.xxxx als Satzung beschlossen.

Wörth, den .....
(Siegel)

(Andreas Fath, 1. Bürgermeister)

Ausfertigung:
Mit der Ausfertigung wird bestätigt, dass der zeichnerische und textliche Teil des Bebauungsplanes in der Fassung vom xx.xx.xxxx mit dem Satzungsbeschluss des Stadtrates vom xx.xx.xxxx identisch ist.

Wörth, den .....
(Siegel)

(Andreas Fath, 1. Bürgermeister)

Der Satzungsbeschluss zu dem Bebauungsplan wurde am ..... gemäß § 10 Abs. 3 Halbsatz 4 BauGB ortsüblich bekannt gemacht. Der Bebauungsplan ist damit in Kraft getreten.

Wörth, den .....
(Siegel)

(Andreas Fath, 1. Bürgermeister)

Geschützte Biotope

- LRT

Planungsrechtliche Situation

- Geltungsbereich B-Plan
- Geltungsbereich B-Plan (Darstellung Kartenausschnitt (B))

Übersicht Geltungsbereich (Kartenausschnitt (B))

- kartierter Bereich (250 m Untersuchungsradius)
- Stadtwald Wörth ohne Eingriffswirkung - nicht kartiert (überwiegend Buchen- und Nadelmischwald)

Konflikte

- Baufenster

Nutzung

- dauerhaft
- temporär

Eine genaue Bestimmung der Konflikte erfolgt im weiteren Planungsprozess, wenn die entsprechenden Gutachten weitere Informationen liefern.

Biotop- und Nutzungstypen nach Bayerischer Kompensationsverordnung (2014)

Gewässer

- F15-FW00BK — *periodisch fließender Bach ohne biotoptypische Vegetation, geschützt gemäß § 30 (2) Nr. 1 BNatSchG*
- F212 — *Entwässerungsgräben mit naturnaher Entwicklung, inkl. naturnahe forstliche Gräben ohne Vegetation*
- Q21-QF00BK — *periodisch fließendes Quellgerinne, ohne Biotoptypische Vegetation*
- S132 — *Tümpel, zw. periodisch, tw. mit biotoptypischer Vegetation, tw. geschützt gemäß § 30 (2) Nr. 2 BNatSchG*

Grünland

- G211 — *mäßig extensiv genutztes, artenarmes Grünland (arteneame Fuchsschwanz-Glatthaferwiesen und Wiesfer), inkl. schattige Waldwiesen*

Laub(-misch)wälder

- L231-9110 — *Bodensaurer Buchenwald, junge Ausprägung, LRT 9110*
- L233-9110 — *Bodensaurer Buchenwald, alte Ausprägung, LRT 9110*
- L61 — *standortgerechter Laubmischwald, junge Ausprägung*
- L62 — *standortgerechter Laubmischwald, mittlere Ausprägung*
- L63 — *standortgerechter Laubmischwald, alte Ausprägung*

Nadel(-misch)wälder

- N62 — *standortgerechter Nadelmischwald, mittlere Ausprägung*
- N63 — *standortgerechter Laubmischwald, alte Ausprägung*
- N711 — *strukturarmer Nadelholzforst, junge Ausprägung*
- N712 — *strukturarmer Nadelholzforst, mittlere Ausprägung*
- N713 — *strukturarmer Nadelholzforst, alte Ausprägung*
- N722 — *strukturreicher Nadelholzforst, mittlere Ausprägung*
- N723 — *strukturreicher Nadelholzforst, alte Ausprägung*

Ufersäume, Säume, Ruderal- und Staudenfluren (Gras- und Krautfluren)

- K11 — *artenarme Säume und Staudenfluren, oft nitrophil (Glatthafer-Brennnessel Saum, Brennnessel-, Adlerfarn oder Reitgrasflur, u.a.)*
- K122 — *mäßig artenreiche Staudenfluren oder Säume (basiert) frischer bis mäßig trockener Standorte (mit Verbuschung < 50 %)*
- K132 — *artenreiche Säume oder Staudenfluren frischer bis mäßig trockener Standorte*

Freiflächen des Siedlungsbereichs

- P5 — *Wanderhütten im Wald sowie andere versigelte Flächen in der Landschaft*

Verkehrsflächen

- V32 — *befestigte Forst- und Wirtschaftswege, teilversiegelt*
- V331 — *unbefestigte, nicht bewachsene Forst- und Wirtschaftswege*
- V332 — *unbefestigte, bewachsene Forst- und Wirtschaftswege*

Waldmantel, Vorwälder, spezielle Waldnutzungsformen

- W12 — *Waldsaum frischer bis mäßig trockener Standorte, tw. geschützt gemäß Art. 16 BayNatSchG*
- W21 — *Sukzession im Wald und Schlagflur, tws. frisch gemulcht und mit Aufforstung*

Stadt Wörth Landkreis Miltenberg	
BEBAUUNGSPLAN - 1. OFFENLAGE **Bebauungsplan/Umweltbericht - Windpark Wörth**	Plan-Nr.: 2.1 Ausfertigung: VORABZUG

Planverfasser:
PGNU Planungsgesellschaft Natur & Umwelt mbH
Hamburger Allee 45
60486 Frankfurt am Main
Tel. 069 / 95 29 64 0
www.pgnu.de
mail@pgnu.de
Fax. 069 / 95 29 64 99
i.A. Andrea Fröhling
Frankfurt/Main, den 01.11.2021

Auftraggeber:
juwi - Gruppe
Energie- Allee 1
55286 Wörrstadt
Tel. +49 6732 96 57-0
Fax. +49 6732 96 57-7001
info@juwi.de; www.juwi.de

Maßstab:	Gez.	Gepr.	Datum	Änderung 1:	Änderung 2:
1 : 1.000 1 : 4.000	la	jck	05.11.2021		